Telegrafen

Telegrafen är namnet på vårt nästa stora byggprojekt i Piteå. Vi kommer att erbjuda ett bekvämt boende med fokus på dig som är 65+ och intresserad av gemensamma ytor för social samvaro och gemenskap.

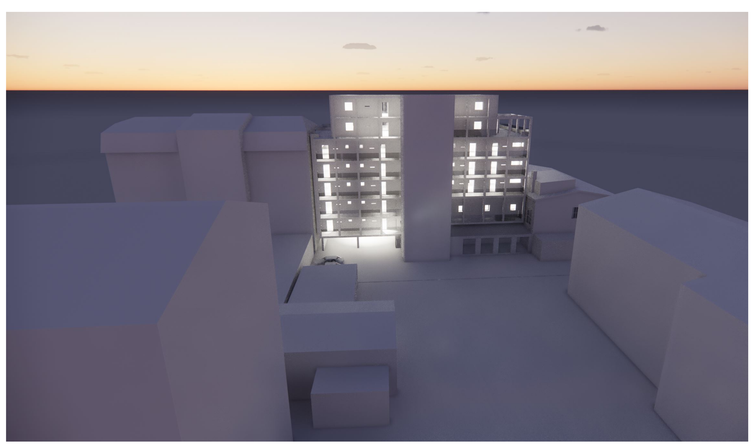
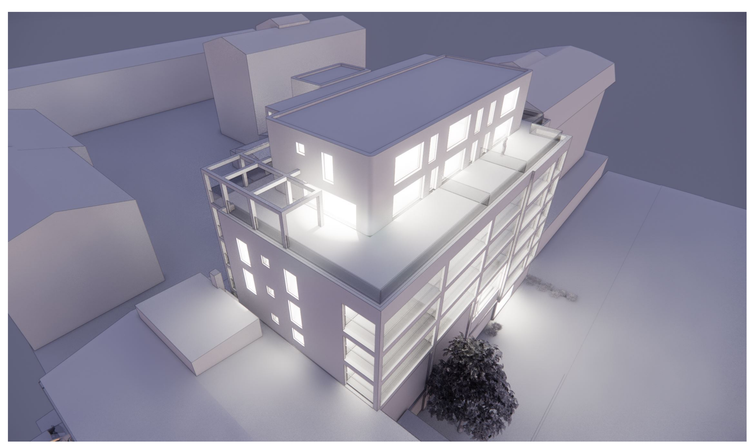
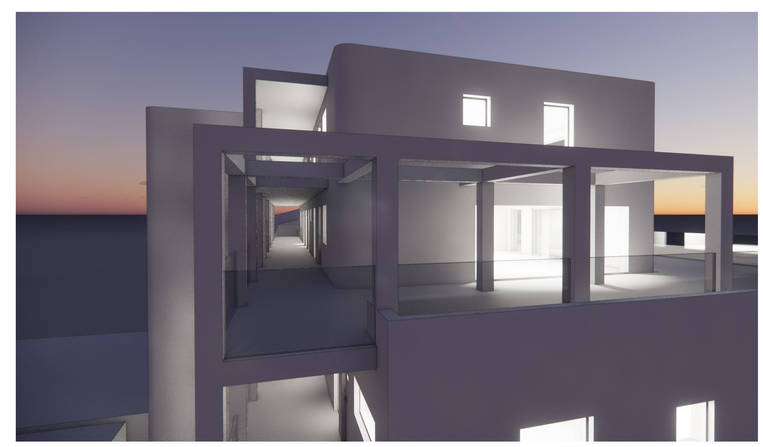

Arkitekt Martin Häller, MAF

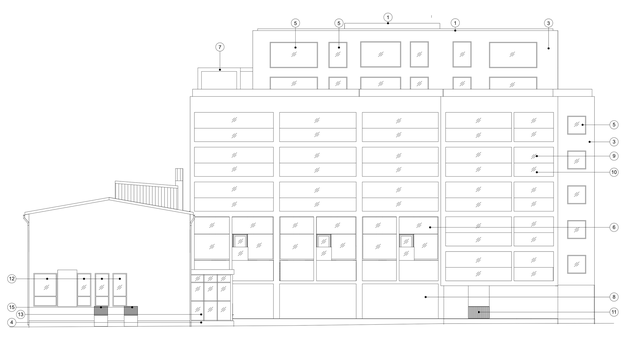

FASAD MOT SUNDSGATAN

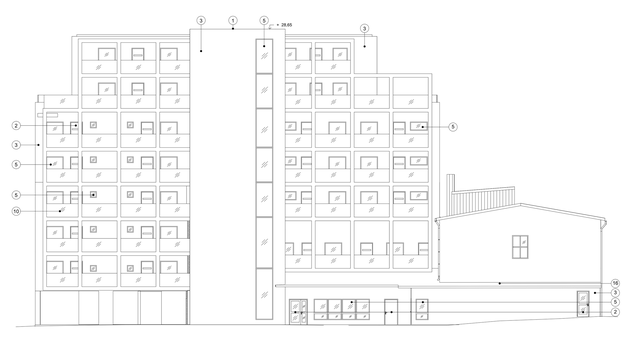

FASAD MOT NORDOST

FASADBESKRIVNING

1. TAK
2. DÖRR
3. FASAD
4. SOCKEL, GRANIT
5. FÖNSTER
6. GLASPARTI
7. PERGOLA, KULÖR: VIT
8. FRÅBYGGNAD PÅ BEF. YTTERVÄGG,
9. GLASRÄCKE, EJ TONAT
10. GLASRÄCKE, TONAT
11. GRIND
12. BEFINTLIGA FÖNSTER I FASAD ÅTERSKAPAS TILL SITT TIDIGARE UTSEENDE
13. GLASVÄGG
14. GARAGEPORT
15. BEFINTLIGA VENTILATIONSDON KAPAS
16. SEDUMTAK

SKALA 1:100
0 1 2 5 10
METER

Wallsténhus